Maître Julie DELOS
Huissier de Justice
80 rue du Général Labat
40350 POUILLON

PROCES-VERBAL DESCRPITIF

L'AN DEUX MILLE VINGT DEUX ET LE VINGT QUATRE MAI

B.P.A.C.A. c/ S.C.I. DES FAUVETTES

Lieu du Constat : LARRIVIERE-SAINT-SAVIN (40270), lieux-dits « Nabey », « Gouaillard », « Cérons » & « Bourdiou ».

☏ 05.58.98.24.29 🖷 05.58.98.24.41 @ jdelos.huissier@gmail.com
💻 www.huissierdeslandes.com

Maître Julie DELOS
Huissier de Justice
80 rue du Général Labat
40350 POUILLON

PROCES VERBAL DESCRIPTIF

L'AN DEUX MILLE VINGT DEUX ET LE VINGT QUATRE MAI

A LA DEMANDE DE :

La **BANQUE POPULAIRE AQUITAINE CENTRE ATLANTIQUE**, société Anonyme Coopérative de Banque Populaire à capital variable, régie par les articles L. 512-2 et suivants du code monétaire et financier et l'ensemble des textes relatifs aux Banques Populaires et aux établissements de crédit, immatriculée au RCS de BORDEAUX sous le n° 755 501 590, dont le siège social est 10 quai de Queyries 33072 BORDEAUX CEDEX,
Agissant poursuites et diligences de ses représentants légaux, domiciliés en cette qualité audit siège ;

Ayant pour avocat Maître Philippe OLHAGARAY, membre de la SELARL DUCOS-ADER / OLHAGARAY & ASSOCIES, Avocats à la Cour, 26 place des Martyrs de la Résistance - BP 20719 - 33006 BORDEAUX CEDEX,
et pour avocat postulant, Maître Olivier LOUBERE, Avocat à la Cour, 421 avenue de Nonères 40000 MONT DE MARSAN, en le Cabinet duquel il est élu domicile.

Agissant en vertu de la copie exécutoire d'un acte de vente contenant prêt reçu par Maître Marc-Antoine DESTRUHAUT, Notaire associé à GRENADE SUR L'ADOUR (40), en date du 16 novembre 2015.

Et d'un commandement de payer valant saisie immobilière délivré le 28 Avril 2022 annulant et remplaçant le précédent délivré le 07 Mars 2022, par acte de mon ministère.

JE,

Julie DELOS, Huissier de Justice près les Tribunaux de Grande Instance de DAX et MONT DE MARSAN, demeurant à POUILLON (40), 80 rue du Général LABAT soussignée,

Suis mandatée pour établir un Procès-Verbal descriptif avec photographies du bien immobilier saisi sur la commune de LARRIVIERE-SAINT-SAVIN (40270), cadastré :

- Section A, lieu-dit « Nabey » n° 216 pour 01 ha 00 a 79 ca,
- Section B, lieu-dit « Gouaillard » n° 808 pour 02 ha 04 a 65 ca, n° 810 pour 88 a 58 ca, n° 818 pour 39 a 75 ca, n° 822 pour 44 a 65 ca, n° 823 pour 23 a 70 ca, n° 1260 pour 51 a 96 ca,
- Section B, lieu-dit « Cérons », n° 1129 pour 33 a 02 ca,
- Section D, lieu-dit « Bourdiou », n° 40 pour 01 ha 51 a 50 ca, n° 44 pour 07 a 48 ca, n° 45 pour 02 ha 01 a 30 ca, n° 46 pour 20 a 85 ca, n° 47 pour 26 a 54 ca, n° 48 pour 01 ha 23 a 85 ca, n° 62 pour 44 a 25 ca, n° 63 pour 22 a 95 ca, n° 64 pour 66 a 20 ca.

A l'encontre de :

S.C.I. DES FAUVETTES, société civile immobilière, immatriculée au R.C.S. de MONT DE MARSAN sous le numéro 524 615 770, dont le siège social se situe à LARRIVIERE SAINT SAVIN (40270) 1722 route de la Chapelle.

Déférant à cette réquisition, certifie m'être transportée, ce jour, commune de LARRIVIERE-SAINT-SAVIN (40270), lieux-dits « Nabey», « Gouaillard », « Cérons » & « Bourdiou », où j'ai dressé le Procès-verbal descriptif suivant :

OBSERVATIONS GENERALES

Les biens qui font l'objet du présent descriptif sont des parcelles de terre à usage agricole louées à la S.C.E.A. de GOUAILLARD dont Monsieur DARRIMAJOU est le gérant.

Les terres sont plantées en maïs ou en céréales.

PLANS

Lieu-dit « Nabey »

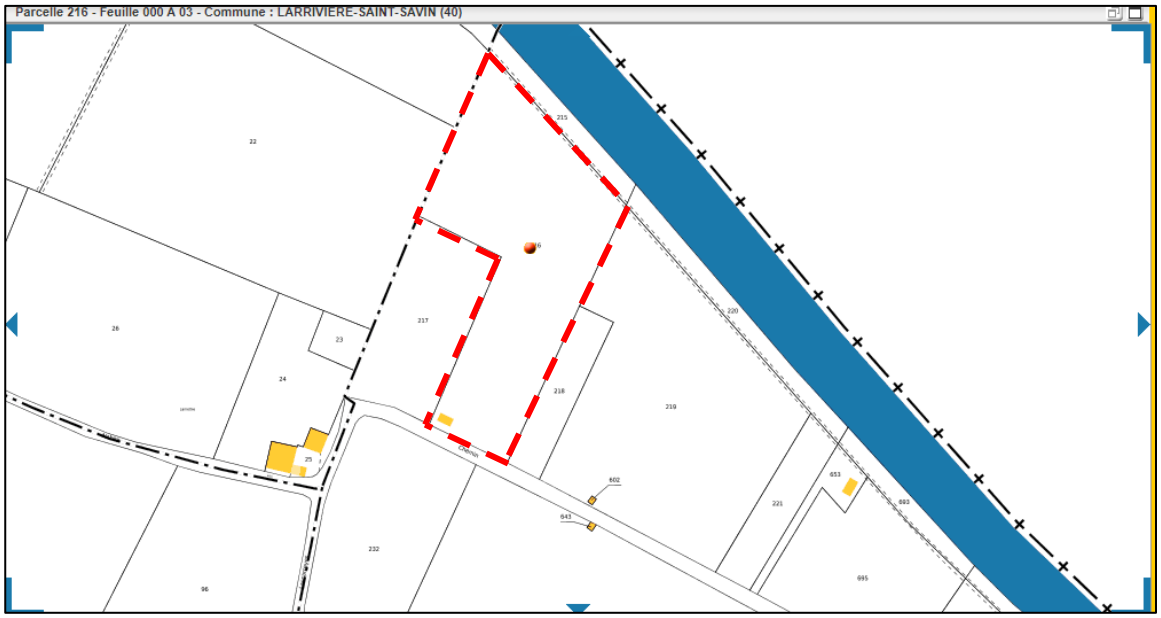

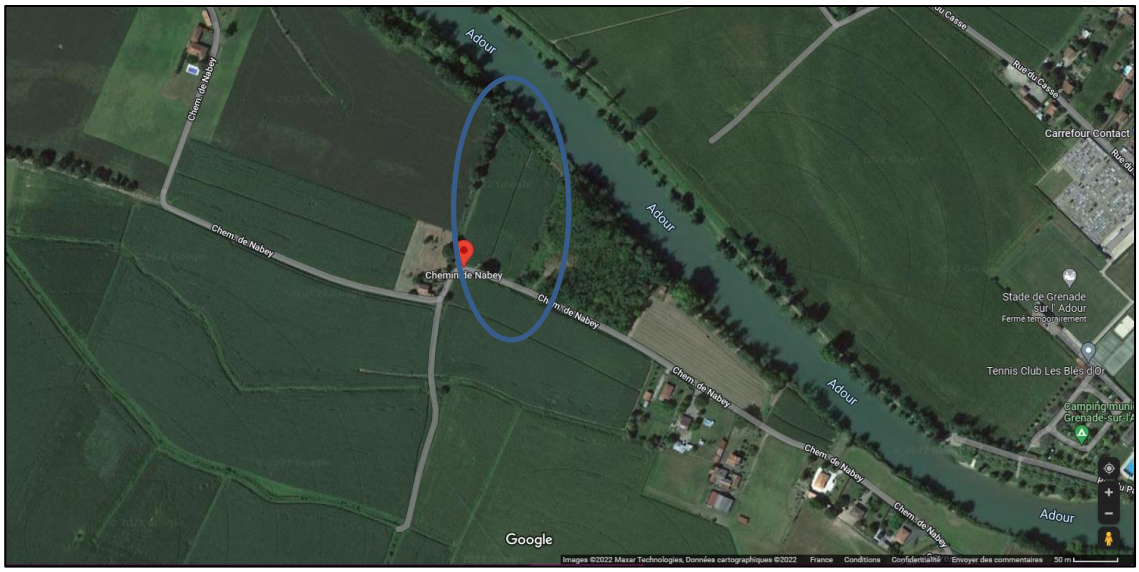

Lieu-dit « Gouaillard »

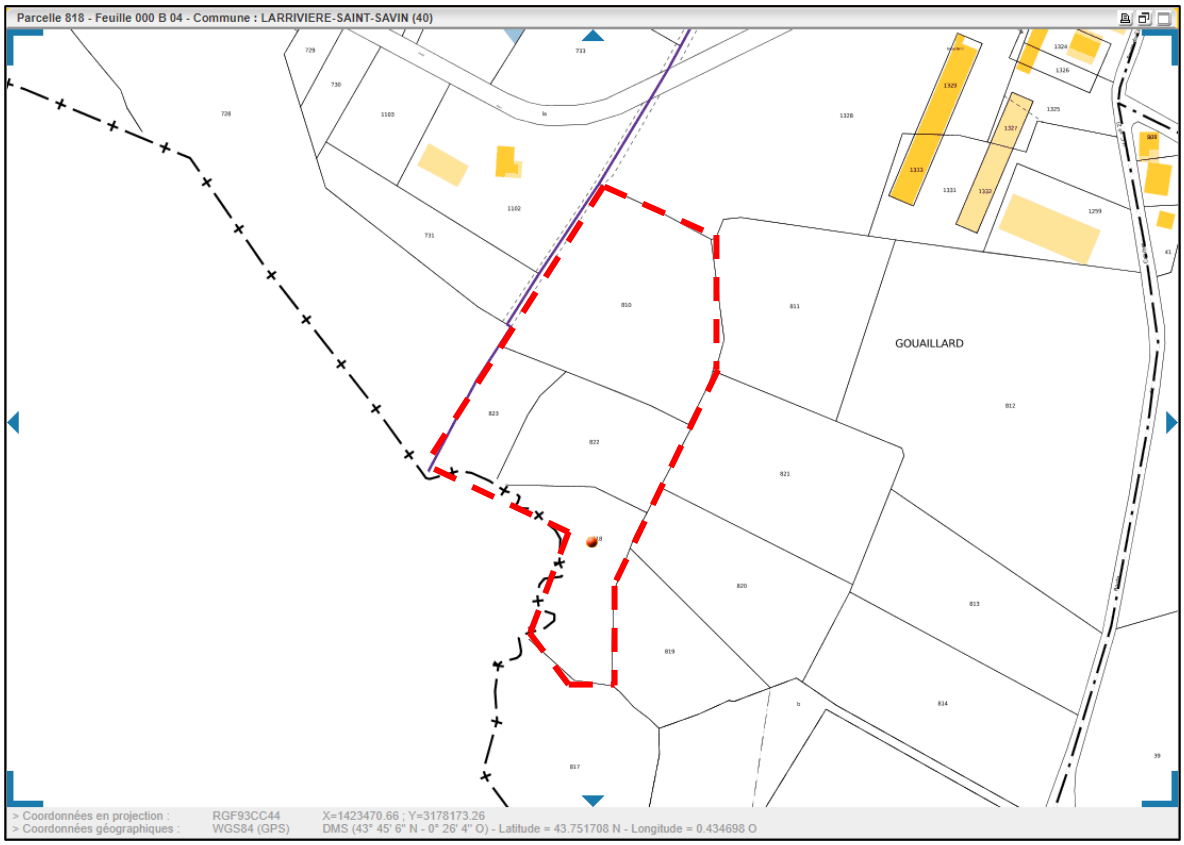

Lieu-dit « Cérons »

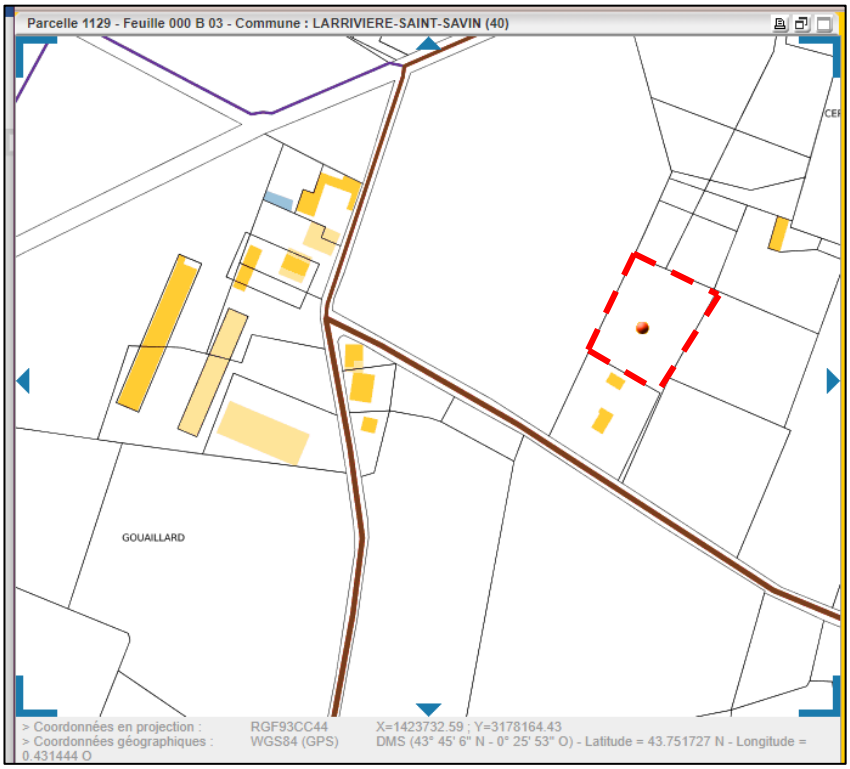

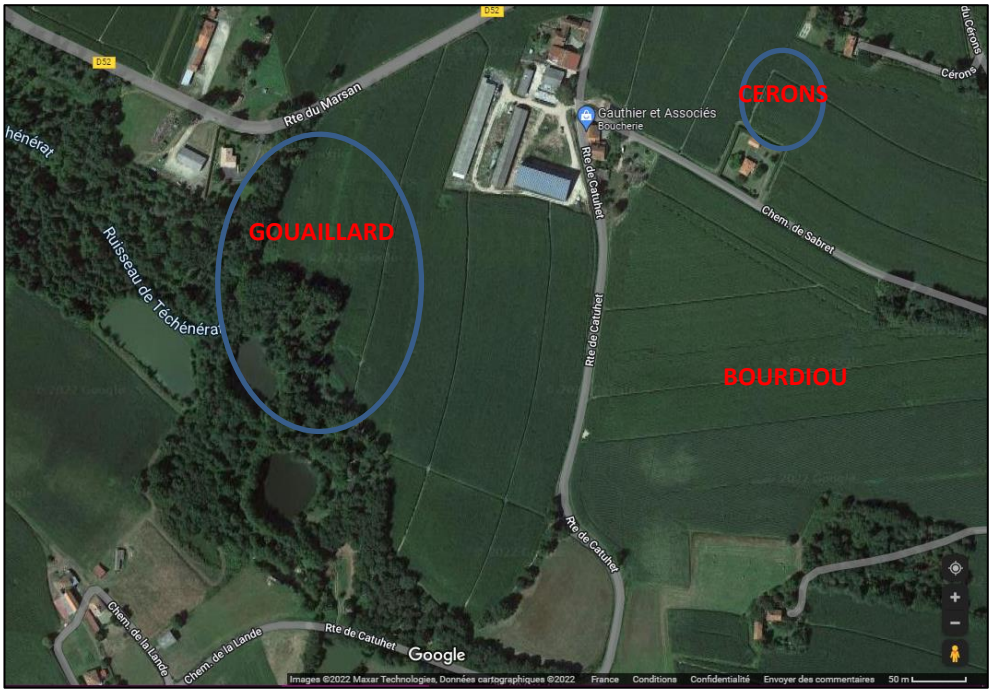

Lieu-dit « Bourdiou »

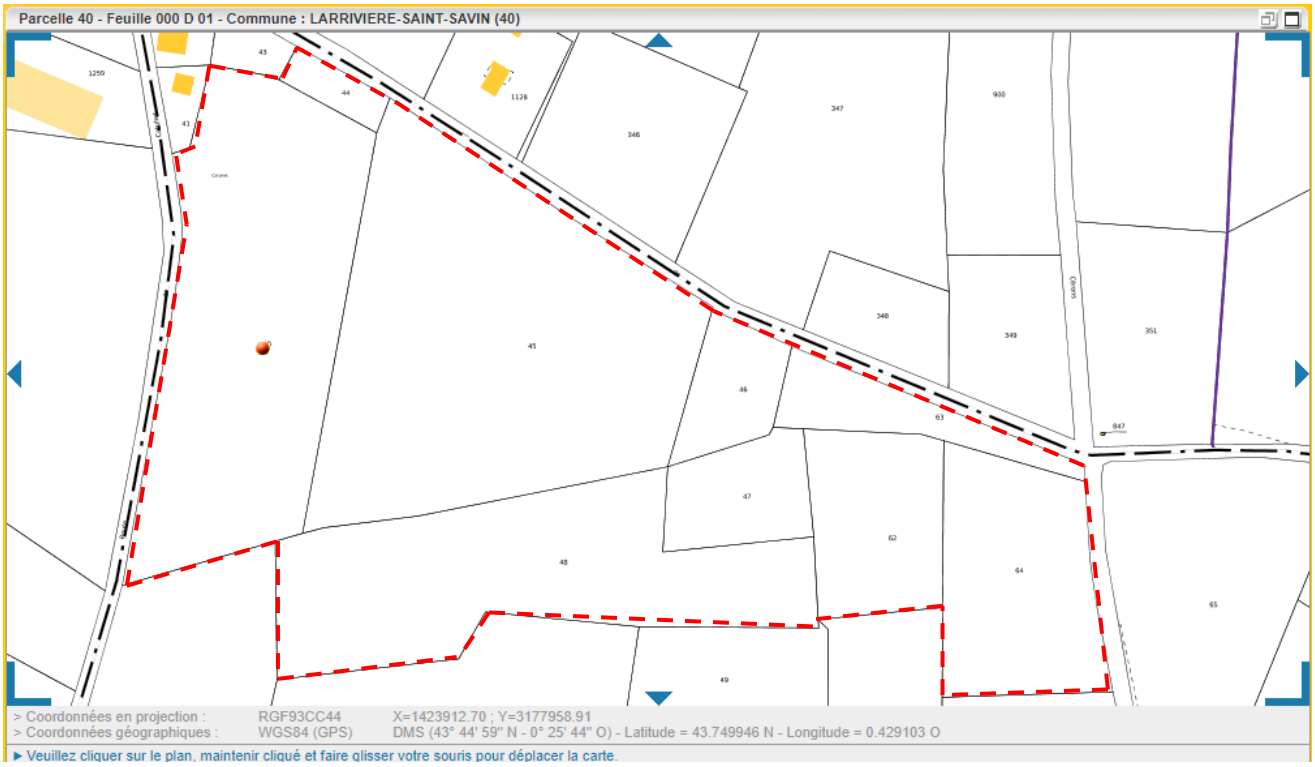

PHOTOGRAPHIES

24/05/2022

24/05/2022

24/05/2022

24/05/2022

24/05/2022

24/05/2022

24/05/2022

24/05/2022

Telles sont mes constatations.

Ma mission étant terminée je me suis retirée.

De tout quoi j'ai dressé le présent pour servir et valoir ce que de droit auquel j'annexe onze photographies, prises par mes soins.

Acte compris dans l'état mensuel déposé au bureau de l'enregistrement compétent.

COÛT : Comme à l'original.

Me Julie DELOS, Huissier de Justice
RÉPUBLIQUE FRANÇAISE
POUILLON (Landes)